Orde van dienst van de Protestantse Gemeente Zoutelande
Catharinakerk, zondag 29 november 2026, aanvang 10.00 uur
Eerste zondag van de Advent. Liturgische kleur: paars.

voorganger	ds. Flip Beukenhorst uit Middelburg
ouderling van dienst	Ina Stroo
diaken van dienst	Corrie Roelse
kerkrentmeester	Wim Duvekot
organist	Janny Lous
lector	Jos Boot
koster	Rianne Vos
beeldpresentatie	Wim Geelhoed en Ad Stroo

Orgelspel

Voorbereiding

Ouderling van dienst spreekt openingstekst uit
en ontsteekt 2 kaarsen en tevens de eerste Adventskaars
- we gaan staan -

Verstilling

Bemoediging
vg. Onze hulp is de Naam van de Heer
allen ***DIE HEMEL EN AARDE GEMAAKT HEEFT***
vg. die trouw blijft tot in eeuwigheid
allen ***EN NIET LOSLAAT HET WERK VAN ZIJN HANDEN***

Drempelgebed

Lied van de intocht: LB 25: 1, 2 en 3
"Heer, ik hef mijn hart en handen" (intredepsalm 1e Advent)
- we gaan zitten -

Aandacht voor de eventueel aanwezige kinderen

Kyriegebed; *na 'zo bidden wij':*

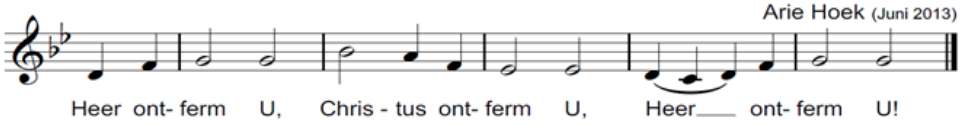

(We zingen geen glorialied in de voorbereidingstijd van de Advent)

De Schriften

Begroeting vg. De Heer zal bij u zijn
allen ***DE HEER ZAL U BEWAREN***

Gebed van de zondag

Aandacht voor de liturgische schikking

Lezing uit het Eerste Testament: Jesaja 64: 1-5
Lied: LB 437: 1, 2 en 4 *"Kom tot ons, scheur de hemelen"*

Lezing uit het Tweede Testament: Marcus 13: 24-37
Lied: LB 451: 1, 2 en 3 *"Richt op uw macht, o Here"*

Verkondiging

Orgelspel

Lied: LB 462: 1(allen), 2(vrouwen), 3(mannen), 4(vrouwen),
5(mannen) en 6(allen) *"Zal er ooit een dag van vrede"*

In memoriam: dhr. Piet Lous
Zingen: LB 247: 1 en 3 *"Blijf mij nabij"*

Gebeden en gaven

Dankgebed, voorbeden, stil gebed, 'Onze Vader'

Inzameling van de gaven
via de kerkapp, met de QR-code
of contant bij het verlaten van de kerk.
Collectebestemming: zie de zondagsbrief.

Slotlied - LB 439: 1, 2 en 3
"Verwacht de komst des Heren"

Zending en zegen

Heenzending en zegen; allen (gezongen):



Orgelspel
Bij het verlaten van de kerk heeft u gelegenheid om met contant geld bij te dragen aan de collecte.
Iedereen wordt van harte uitgenodigd om te blijven koffiedrinken om met elkaar in gesprek te gaan.

Zondagsbrief

***** De **bloemen** gaan vandaag naar dhr. D. Faasse, Borné 6 in Zoutelande. Achter in de kerk ligt op de tafel een kaart waarop u uw naam kunt schrijven. Deze kaart vergezelt de bloemengroet.

*** Inzameling** van de **gaven toegelicht**:

1. **Diaconie:** (lichtpaarse collectezak)
   Kerk in actie – werelddiaconaat (Zambia)
   Maatjes voor gezinnen zonder ouders

   Meer dan 20.000 gezinnen in Zambia zijn ouderloos, met kinderen onder de 18 jaar als gezinshoofd. Lange tijd zorgden opa's en oma's voor deze kinderen, nadat hun ouders aan aids overleden. Maar als die ook overlijden, staan veel weeskinderen er alleen voor. Het kind dat gezinshoofd is moet zelf het huishouden doen, moet voor inkomen zorgen, moet de andere broertjes en zusjes onderhouden. Hun eigen toekomst valt in duigen. Het lukt hen niet om schoolkosten te betalen (voor schoolmaterialen en schooluniform), ze hebben ook geen tijd om naar school te gaan. Ze leven vaak in extreme armoede. Ze werken als dienstmeisje, metselaar of visser, dagloner of verkopen iets op straat. Meisjes belanden geregeld in de prostitutie. De Raad van Kerken in Zambia stimuleert kerken om naar deze kinderen om te kijken. Kerkleiders worden getraind om hen praktische te begeleiden. Ook kinderen die gezinshoofd zijn worden getraind en materieel ondersteund, zodat ze in staat zijn hun gezin te runnen en een opleiding af te maken. Geef in de collecte of maak je bijdrage over op NL89 ABNA 0457 457 457 ten name van Kerk in Actie onder vermelding van collecte Zambia of doneer online.

2**. Doorzichtige collectebus – Voedselbank Walcheren**

3. **Plaatselijk kerkenwerk** (donkerpaarse collectezak)
   of een gift overmaken op: NL 84 RABO 037 556 0815

*** Aanstaande zondag 6 december, Tweede Advent, om 10.00 uur** gaat voor ds. Rein van der Zwan uit Amersfoort. In deze dienst zal het Heilig Avondmaal worden gevierd. De diaconale collecte is dan bestemd voor "Kerk in actie - Werelddiaconaat Israël".

*** Huis Vol Muziek**
Het **Huis Vol Muziek** op **zondag 6 december** is in de **Catharinakerk** van Zoutelande; **aanvang 17.00 uur**. Een gelegenheidskoor zal enkele Advents- en Kerstliederen zingen. Het koor staat onder leiding van René Molenaar. Ds. Pascal Handschin zal de bijeenkomst leiden. Zijn vrouw Thirza verleent medewerking met haar viool. Ook samenzang zal niet ontbreken.

*** Liturgische schikkingen in de adventstijd – Kerst 2026**
Op de startdag hoorden we het jaarthema van 2026: 'Beweeg mee! Kerk-zijn in het krachtenveld van Christus'. Het thema van de adventstijd 2026 sluit daarbij aan: '**God komt in Jezus steeds dichterbij'**.
Tijdens Advent leven we verwachtingsvol toe naar de komst van Jezus. We volgen de beweging van God naar de wereld en de beweging van het licht dat steeds dichterbij komt. Het is een tijd van verwachting, van onderweg zijn, en van uitzien naar het moment waarop het licht volledig zichtbaar wordt. Wat herkennen wij van het krachtenveld? En hoe ontvangen we Hem?
Dit gaan we ook zien in de schikking, bij elke volgende schikking komt het licht als het ware dichter naar ons toe. Vanuit het verborgene. De schikking heeft de vorm van een koker waaraan een krans is aangebracht. Deze cirkel staat voor verbondenheid en voor dat wat geen begin en geen einde kent. Onze bron is Christus, en op die bron mogen we vertrouwen. Er zullen verschillen en uitdagingen zijn, maar zijn liefde en aanwezigheid omvatten alles. In de 5 schikkingen ontstaat op deze manier een zichtbaar verhaal van verwachting, beweging en naderend licht.

*** Ochtendgebed**
Iedere woensdagmorgen is er een ochtendgebed in de Catharinakerk. Een klein half uur van gebed, muziek, bijbellezen en stilte. Aanvang 8.45 uur. Na afloop praten we na met koffie of thee. Van harte welkom!

*** Pastoraal meldpunt:**
Als u behoefte heeft aan pastorale bijstand, kunt u een mailtje sturen naar pastoraat@pknzoutelande.nl, of u kunt contact opnemen met ouderling Cora Roelse, tel. 06-18251223.

***** Berichten voor de **zondagsbrief** graag steeds voor woensdag 18.00 uur toezenden aan zondagsbrief@pknzoutelande.nl

***** Indien u de **kerkdienst** later wilt beluisteren is dat mogelijk via internet: www.pknzoutelande. nl of www.kerkdienstgemist.nl

"Moge de weg je tegemoet komen,
moge de wind steeds in je rug zijn,
moge de zonneschijn je gezicht verwarmen,
mogen de regenbuien zacht neerkomen op je velden,
dat de sterren je nachten verlichten...
dat God je beware in de palm van Zijn hand"
(St. Patrick)